

## Vægge og tag

103 ApS  
Anette Krog, Byggesagkyndig

1

H.P. Simonsens alle 21, Odense

24.03.2017



16:01 - 24.03.2017

GPS 55.0400,10.6557

Status på projektet er, at bagmure og skillevægge er rejst og tagkonstruktionen er under opbygning. Vægge er opført i 10 cm tykkelse på elementer. Ok.



16:03 - 24.03.2017

GPS 55.0400,10.6557

Dampspærre over bagmurselement og dampspærre over skillevægge er monteret inden spær er monteret, så dampspærre er tæt der og senere kan sammenbygges med dampspærre i loftet. Ok.

## Vægge og tag

103 ApS  
Anette Krog, Byggesagkyndig

1

H.P. Simonsens alle 21, Odense

24.03.2017



16:05 - 24.03.2017

GPS 55.0400,10.6557

Hulrummet mellem redskabsrum og bolig er udfyldt med 19 cm isolering. Isoleringen er i top afdækket med plast, så nedbør ikke trænger ned i. Ok.



16:08 - 24.03.2017

GPS 55.0400,10.6557

Fastgørelse af rem på bagmur er udført med seks søm/skruer. Her er foto taget ved køkken. Fastgørelse af spær. Vinkler pr. spær er formonteret på rem på bagvægge. Disse er en af to vinkler, som skal fastholde spærene til bagmurene. Vinkelbeslag skal ifølge detalje 4.15 fastgøres med 6 stk. kamsøm til rem. Dette er ikke gjort endnu, men tømrer er heller ikke færdig endnu.

## Vægge og tag

103 ApS  
Anette Krog, Byggesagkyndig

1  
H.P. Simonsens alle 21, Odense

24.03.2017



16:16 - 24.03.2017

GPS 55.0400,10.6557

Skillevægge og spær over køkken/  
alrum er klargjort til højt og skråt loft,  
som svarer til tegningsmaterialet. Ok.

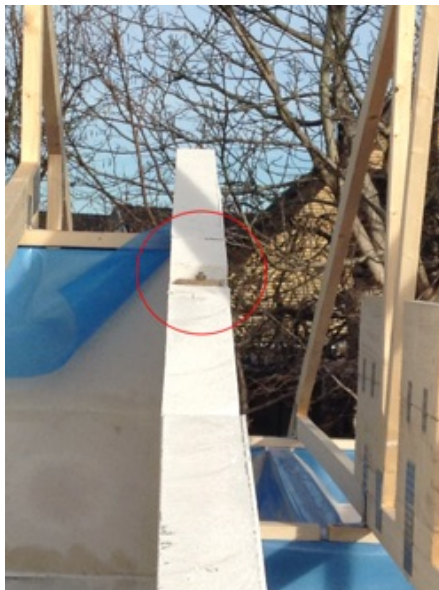

16:19 - 24.03.2017

GPS 55.0400,10.6557

Skillevægsforankringer: I top af  
galvaniseret stålstang er monteret en  
spændmøtrik over en  
trykfordelingsplade i top af  
skillevæggen.  
Antal og placeringer af  
skillevægsforankringer svarer til  
Spærplan. Ok.

## Vægge og tag

103 ApS

Anette Krog, Byggesagkyndig

1

H.P. Simonsens alle 21, Odense

24.03.2017



16:24 - 24.03.2017

GPS 55.0400,10.6557

Klargøring til gangbro er indbygget i tagkonstruktionen. Højde på gangbro svarer til, at der er plads til isoleringslaget på loftet. Placering af understøtningerne til gangbroen svarer til spærtegningen. Dog mangler understøtninger over værelse 1 p.t. Bygherre gøres opmærksom på, at det ikke bliver nemt at komme forbi det højloftede køkken - der skal kravles når byggeriet står færdigt. Det er kun tænkt som en inspektionsmulighed fremover.



16:31 - 24.03.2017

GPS 55.0400,10.6557

Stølsøjle monteret i fremtidig hulmur. Angivet som søjle A på Spærplanen. Søjle er 40 x 40 mm RHS. Fastgørelser til fundament, bagmur og limtræsdrager svarer delvist til angivelserne på detalje 4.8 - arbejdet pågår. Dette gælder denne og en søjle A mere.



## Vægge og tag

103 ApS  
Anette Krog, Byggesagkyndig

1  
H.P. Simonsens alle 21, Odense

24.03.2017

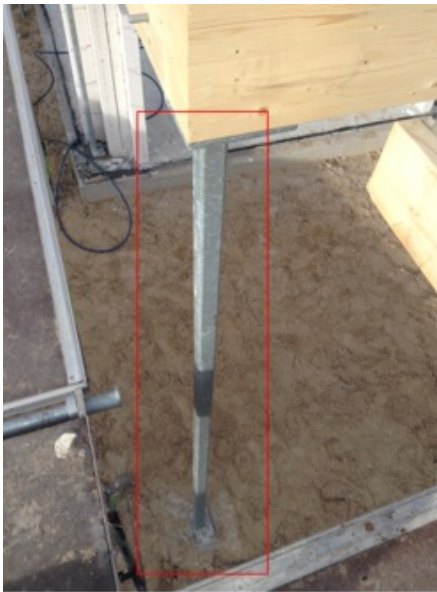

16:34 - 24.03.2017

GPS 55.0400,10.6557

Stølsøjle monteret i fremtidig murpille.  
Angivet som søjle C på Spærplanen.  
Søjle er 50 x 50 mm RHS.  
Fodbeslaget står ned på  
punktfundament og er fastgjort med to  
stk. NKT M10 x 140 mm ankre.  
Top af søjle er fastholdt til  
limtræsbjælke med to stk. NKT M10 x  
80 mm franskskruer.  
Dette gælder også søjle D ved carport.



16:40 - 24.03.2017

GPS 55.0400,10.6557

De to ender af limtræsdragere er  
samlet med beslag i hjørnet.  
Dimensioner på limtræsdragerne er  
kontrolleret. Ok.

## Vægge og tag

103 ApS  
Anette Krog, Byggesagkyndig

1

H.P. Simonsens alle 21, Odense

24.03.2017



16:44 - 24.03.2017

GPS 55.0400,10.6557

Kvadratmeter areal er stikprøvevist kontrolleret i nogle rum. Her er soveværelse opmålt til godt 11 kvm. Tegning angiver 11,3 kvm. Det er indenfor tolerancen. Ok.



16:47 - 24.03.2017

GPS 55.0400,10.6557

Bund af skillevægsforankringer er udstøbt med ekspanderende beton efter montage. Ok.

## Vægge og tag

103 ApS  
Anette Krog, Byggesagkyndig

1

H.P. Simonsens alle 21, Odense

24.03.2017



16:48 - 24.03.2017

GPS 55.0400,10.6557

De to ender af limtræsdragere er samlet med beslag i hjørnet over carport og over søjle D. Dimensioner på limtræsdragerne er kontrolleret. Ok.



16:50 - 24.03.2017

GPS 55.0400,10.6557

Stålsøjle monteret i fremtidig hulmur. Angivet som søjle B på Spærplanen. Søjle er 40 x 40 mm RHS. Fastgørelser til fundament, bagmur og limtræsdrager svarer til angivelserne på detalje 4.8 - arbejdet er færdigt her.